

PLAN PARCELAR  
 Scara 1:1000  
 Comuna: Căta, Județul Brașov  
 Tera 70 - A1205, HBI 208, FI 209, A1210, FI 221  
 Sistem de proiecție Stereografică 1970

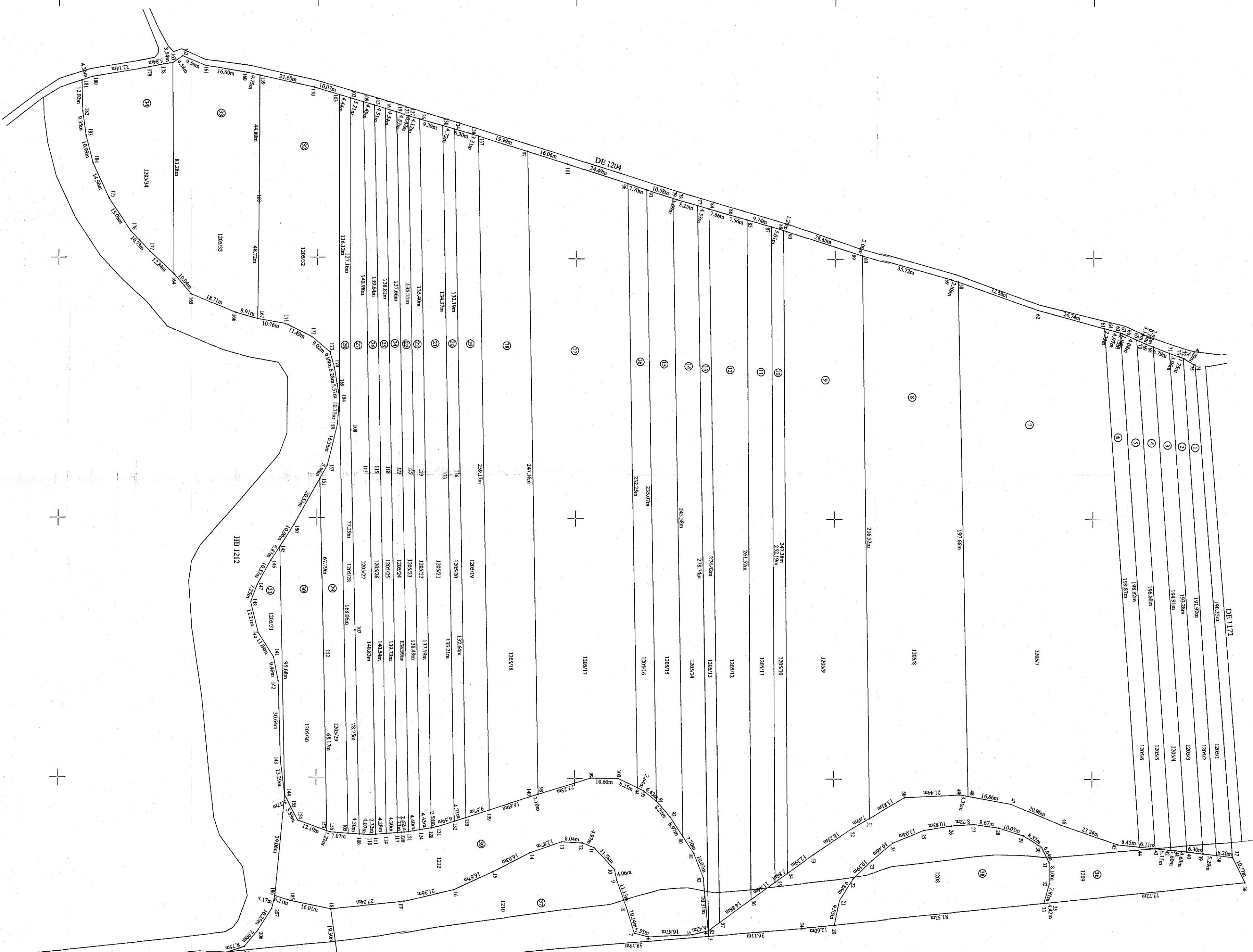

№. cat.	№. cadastral actual
1	
2	
3	
4	
5	
6	
7	
8	
9	
10	
11	
12	
13	
14	
15	
16	
17	
18	
19	
20	
21	
22	
23	
24	
25	
26	
27	
28	
29	
30	
31	
32	
33	
34	
35	
36	
37	
38	
39	
40	
41	
42	
43	
44	
45	
46	
47	
48	
49	
50	
51	
52	
53	
54	
55	
56	
57	
58	
59	
60	
61	
62	
63	
64	
65	
66	
67	
68	
69	
70	
71	
72	
73	
74	
75	
76	
77	
78	
79	
80	
81	
82	
83	
84	
85	
86	
87	
88	
89	
90	
91	
92	
93	
94	
95	
96	
97	
98	
99	
100	

VIZAT  
 COMISIA LOCALA DE FONDURI  
 Presedinte comisie (nume, prenume si semnatura)  
 VOCALA LINGUIOAN



Se confirma suprafata din masuratori si  
 introducerea imobilitatii in baza de date

Parcela  
 Semnatura si data  
 Stampila OCPI

Oficiu de Cadastru si Publicitate Imobiliară Brașov  
 Nume și prenume al/a funcționar/ilor  
 Funcția : consilier cadastral  
 CN: 02. 505/1

Executanți  
 S.C. Corad & Corad Topexim SRL  
 Sediul: Șosea Săscăuț  
 Data: 07.12.2020  
 Prezentul plan parcelar este validabil însoțit de TABELUL PARCELAR



COPIE SPRE PUBLICARE